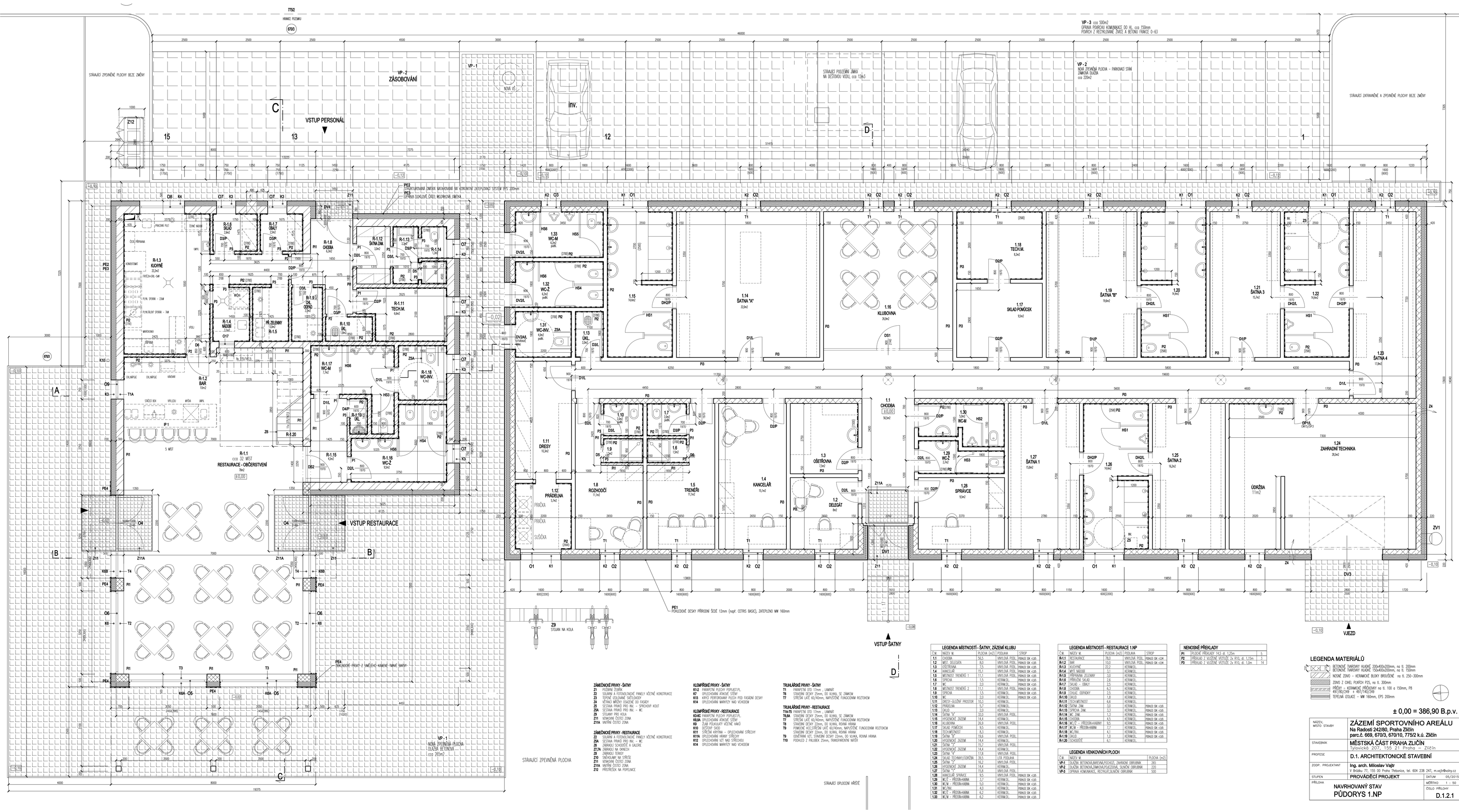

LEGENDA MÍSTNOSTÍ - ŠATNY, ZÁZEMÍ KLUBU

Č.M.	NÁZEV M.	PLOCHA (m2)	PODLAHA	STROP
1.1	CHODBA	56,5	VINYLOVÁ PODL.	PŘÍMÁ SK +LVB.
1.2	MUŽI - DELEGÁTI	8,0	VINYLOVÁ PODL.	PŘÍMÁ SK +LVB.
1.3	OŠETŘOVNA	7,5	VINYLOVÁ PODL.	PŘÍMÁ SK +LVB.
1.4	KANCELÁŘ	15,1	VINYLOVÁ PODL.	PŘÍMÁ SK +LVB.
1.5	MNOHOÚČ. TRENÉRŮ 1	11,1	VINYLOVÁ PODL.	PŘÍMÁ SK +LVB.
1.6	SPRCHA	1,5	KERAMICKÁ	PŘÍMÁ SK +LVB.
1.7	WC	2,0	KERAMICKÁ	PŘÍMÁ SK +LVB.
1.8	MNOHOÚČ. TRENÉRŮ 2	11,1	VINYLOVÁ PODL.	PŘÍMÁ SK +LVB.
1.9	SPRCHA	1,5	KERAMICKÁ	PŘÍMÁ SK +LVB.
1.10	WC	2,0	KERAMICKÁ	PŘÍMÁ SK +LVB.
1.11	DRESY – ÚLOŽNÝ PROSTOR	10,3	VINYLOVÁ PODL.	PŘÍMÁ SK +LVB.
1.12	PRÁDELNA	5,7	KERAMICKÁ	
1.13	ÚKLID	2,0	KERAMICKÁ	
1.14	ŠATNA "A"	32,0	VINYLOVÁ PODL.	
1.15	HYGIENICKÉ ZÁZEMÍ	14,4	KERAMICKÁ	
1.16	KLUBOVNA	26,9	VINYLOVÁ PODL.	
1.17	SKLAD POMŮCEK	9,5	KERAMICKÁ	
1.18	TECH.MÍSTNOST	8,1	KERAMICKÁ	
1.19	ŠATNA "B"	19,6	VINYLOVÁ PODL.	
1.20	HYGIENICKÉ ZÁZEMÍ	14,4	KERAMICKÁ	
1.21	ŠATNA 3	15,3	VINYLOVÁ PODL.	
1.22	ŠATNA 4	14,4	KERAMICKÁ	
1.23	HYGIENICKÉ ZÁZEMÍ	14,4	KERAMICKÁ	
1.24	ŠATNA 4	17,8	VINYLOVÁ PODL.	
1.25	SKLAD TECHNIKY/ÚDRŽBA	36,5	LITÝ PODLAHA	
1.26	ŠATNA "A"	16,2	VINYLOVÁ PODL.	
1.27	HYGIENICKÉ ZÁZEMÍ	14,4	KERAMICKÁ	
1.27	ŠATNA "A"	15,8	VINYLOVÁ PODL.	
1.28	KANCELÁŘ SPRÁVCE	9,5	VINYLOVÁ PODL.	PŘÍMÁ SK +LVB.
1.29	WC/Ž – PŘÍSTUP+KABINA	3,7	KERAMICKÁ	PŘÍMÁ SK +LVB.
1.30	WC/M – PŘÍSTUP+KABINA	5,0	KERAMICKÁ	PŘÍMÁ SK +LVB.
1.31	WC/INV.	4,0	KERAMICKÁ	PŘÍMÁ SK +LVB.
1.32	WC/Ž – PŘÍSTUP+KABINA	6,2	KERAMICKÁ	PŘÍMÁ SK +LVB.
1.33	WC/M – PŘÍSTUP+KABINA	6,2	KERAMICKÁ	PŘÍMÁ SK +LVB.

LEGENDA MÍSTNOSTÍ - RESTAURACE 1.NP

Č.M.	NÁZEV M.	PLOCHA (m2)	PODLAHA	STROP
R-1.1	RESTAURACE	78,0	VINYLOVÁ PODL.	PŘÍMÁ SK +LVB.
R-1.2	BAR	10,0	VINYLOVÁ PODL.	PŘÍMÁ SK +LVB.
R-1.3	KUCHYNĚ	27,2	KERAMICKÁ	
R-1.4	WC/Ž MODŘÍ	3,1	KERAMICKÁ	
R-1.5	PŘÍPRAVNA ZELENINY	3,0	KERAMICKÁ	
R-1.6	PŘÍRUČNÍ SKLAD	2,6	KERAMICKÁ	
R-1.7	SKLAD – OBALY	2,5	KERAMICKÁ	
R-1.8	CHODBA	6,3	KERAMICKÁ	
R-1.9	SKLAD ODPADKY	2,5	KERAMICKÁ	
R-1.10	ÚKLID	1,8	KERAMICKÁ	
R-1.11	TECH.MÍSTNOST	8,6	KERAMICKÁ	
R-1.12	ŠATNA ŽENY	3,0	KERAMICKÁ	PŘÍMÁ SK +LVB.
R-1.13	SPRCHA ŽENY	3,3	KERAMICKÁ	PŘÍMÁ SK +LVB.
R-1.14	WC ŽENY	1,3	KERAMICKÁ	PŘÍMÁ SK +LVB.
R-1.15	CHODBA	4,5	KERAMICKÁ	PŘÍMÁ SK +LVB.
R-1.16	WC/Ž – PŘÍSTUP+KABINY	9,5	KERAMICKÁ	PŘÍMÁ SK +LVB.
R-1.17	WC/M – PŘÍSTUP+KABINA	7,1	KERAMICKÁ	PŘÍMÁ SK +LVB.
R-1.18	WC/INV.	4,1	KERAMICKÁ	PŘÍMÁ SK +LVB.
R-1.19	ÚKLID	1,0	KERAMICKÁ	PŘÍMÁ SK +LVB.
R-1.20	CHODBIČKA	6,1	KERAMICKÁ	

LEGENDA VENKOVNÍCH PLOCH

Č.M.	NÁZEV M.	PLOCHA (m2)
VP-1	DLAŽBA BETONOVÁ,BARVENÁ,POCHOZÍ, ZÁMKOVÉ OBRUBNÍKY	265
VP-2	DLAŽBA BETONOVÁ,ZÁMKOVÁ,VYLEZDOVÁ, SLAMĚNÉ OBRUBNÍKY	220
VP-3	OPRAVA KOMUNIKACE, RECYKLÁT,SLAMĚNÉ OBRUBNÍKY	500

NENOSNÉ PŘEKLADY

P1	POLOVIČNÍ PŘEKLADY 14,5 dl. 1,25m	5
P2	PŘEKLAD Z VIOŽENÉ KYSTILE 2x R10, dl. 1,75m	3
P3	PŘEKLAD Z VIOŽENÉ KYSTILE 2x R10, dl. 3,5m	14

LEGENDA MATERIÁLŮ

- BETONOVÉ TVÁRNICE HLADKÉ 200x400x200mm, na tl. 200mm
- BETONOVÉ TVÁRNICE HLADKÉ 100x400x200mm, na tl. 100mm
- NOSNÉ ZDIVO – KERAMICKÉ BLOKY BROUŠENÉ na tl. 250–300mm
- ZDIVO Z CHEL. PLNÍCH PCS, na tl. 300mm
- ŘÍMSY – KERAMICKÉ PŘÍDMYNY na tl. 100 a 150mm, PB 497/80/249 + 497/140/249
- TEPELNÁ IZOLACE – MW 160mm, EPS 200mm

± 0,00 = 386,90 B.p.v.

ZÁMĚNOVÉ PRVKY - ŠATNY

- Z1 – PLŮDNÍK ZEBŘÍK
- Z2 – SOLÁRNÍ A FOTOVOLTAICKÉ PANELY VČETNĚ KONSTRUKCE
- Z3 – TEPELNĚ IZOLOVANÉ SVĚTLOVODY
- Z4 – VĚTRACÍ MŘÍŽKY ÚDAJŮ DO FASÁDY
- Z5 – SESTAVA PRVKŮ PRO INV. – SPRCHOVÝ KOUT
- Z5A – SESTAVA PRVKŮ PRO INV. – WC
- Z9 – STOJANY PRO KOLA
- Z11 – VÉMONOVÉ ČISTÍCÍ ZÓNA
- Z11A – VNITŘNÍ ČISTÍCÍ ZÓNA

ZÁMĚNOVÉ PRVKY - RESTAURACE

- Z2 – SOLÁRNÍ A FOTOVOLTAICKÉ PANELY VČETNĚ KONSTRUKCE
- Z5A – SESTAVA PRVKŮ PRO INV. – WC
- Z8 – ZÁBRADLÍ SCHODIŠTĚ A GALERIE
- Z7,7A – ZÁBRADLÍ NA OKNECH
- Z9 – ZÁBRADLÍ TERASY
- Z10 – ÚNEČNÁMY NA STŘEŠE
- Z11 – VÉMONOVÉ ČISTÍCÍ ZÓNA
- Z11A – VNITŘNÍ ČISTÍCÍ ZÓNA
- Z12 – PŘÍSTŘEŠEK NA POPELNICE

KLEMPÍŘSKÉ PRVKY - ŠATNY

- K3-2 – PARAPETNÍ PLECHY POPULST.PL.
- K7 – OPLECHOVÁNÍ KONCOVÉ STĚNY
- K13 – KRYCÍ PERFOROVANÝ PLECH POD FASÁDNÍ DESKY
- K14 – OPLECHOVÁNÍ MARKÝZY NAD VCHODEM

KLEMPÍŘSKÉ PRVKY - RESTAURACE

- K3-6C – PARAPETNÍ PLECHY POPULST.PL.
- K8,8A – OPLECHOVÁNÍ KONCOVÉ STĚNY
- K9 – ŽLAB PŘÍKLADNÝ VČETNĚ HÁKŮ
- K10 – OČISTNÝ OVOD
- K11 – STŘEŠNÍ KRYTINA – OPLECHOVÁNÍ STŘECHY
- K11A – OPLECHOVÁNÍ HRANY STŘECHY
- K12 – OPLECHOVÁNÍ VZT NAD STŘECHOU
- K14 – OPLECHOVÁNÍ MARKÝZY NAD VCHODEM

TRUHLÁŘSKÉ PRVKY - ŠATNY

- T1 – PARAPETNÍ DTD 17mm , LAMINÁT
- T6 – STAVEBNÍ DESKY 25mm, DO VLHKA, SE ZÁMKEM
- T7 – SVĚŘENÍ LATĚ 60/40mm, NAPUŠTĚNÉ FUNGICIDNÍM ROZTOKEM

TRUHLÁŘSKÉ PRVKY - RESTAURACE

- T1A-T3 – PARAPETNÍ DTD 17mm , LAMINÁT
- T6,6A – STAVEBNÍ DESKY 25mm, DO VLHKA, SE ZÁMKEM
- T7 – SVĚŘENÍ LATĚ 60/40mm, NAPUŠTĚNÉ FUNGICIDNÍM ROZTOKEM
- T8 – STAVEBNÍ DESKY 22mm, DO VLHKA, ROVNÁ HRANA
- T9 – POMOCNÉ KOLEJNIČKY 60/40mm, NAPUŠTĚNÉ FUNGICIDNÍM ROZTOKEM
- T9 – STAVEBNÍ DESKY 22mm, DO VLHKA, ROVNÁ HRANA
- T9 – ODVTRAN VZT, STAVEBNÍ DESKY 22mm, DO VLHKA, ROVNÁ HRANA
- T10 – PODHLED Z PALUBEK 25mm, TRANSPARENTNÍ MATÉR

NÁZEV, MÍSTO STAVBY	**ZÁZEMÍ SPORTOVNÍHO AREÁLU** Na Radosti 242/80, Praha Zličín parcel. 669, 670/3, 670/10, 775/2 k.ú. Zličín
STAVEBNÍK	**MĚSTSKÁ ČÁST PRAHA ZLIČÍN** Tylovické 207, 155 21 Praha – Zličín
PROFESE	**D.1. ARCHITEKTONICKÉ STAVEBNÍ**
ZODP. PROJEKTANT	**Ing. arch. Miloslav Vajtr** V Bródku 77, 155 00 Praha Třebonice, tel. 604 238 247, m.vajtr@volny.cz
STUPEŇ	**PROVÁDĚCÍ PROJEKT** — DATUM 05/2015
PŘÍLOHA	**NAVRHOVANÝ STAV** **PŮDORYS 1.NP** — MĚŘÍTKO 1 : 50 — ČÍSLO PŘÍLOHY **D.1.2.1**